



Finali Nazionali Campionati Italiani Juniores

Copertino (LE), 25 e 26 febbraio 2012



25 febbraio 2012, ore 9.00
Gare maschili
26 febbraio 2012, ore 9.00
Gare femminili



INFO LOGISTICHE



Organizzazione

Associazione Polisportiva Culturale Ricreativa Dilettantistica “Palestra Body’s Training”

Indirizzo: Via Casole s.n.c. -73043 Copertino (LE)-

Tel/Fax: 0832/934183

Cell: 333/2939630

E-Mail: bodys.training@libero.it

Per tutti coloro che alloggeranno presso l’Hotel convenzionato, gli organizzatori offriranno il servizio di transfert gratuito. Sarà, altresì, cura degli organizzatori, farsi carico del trasporto degli atleti dall’Hotel convenzionato alla sede di gara.

Gli stessi, in concomitanza degli orari di rientro, potranno essere riaccompagnati presso l’Hotel di provenienza, la stazione ferroviaria di Lecce o l’aeroporto di Brindisi.

N.B.: Potranno usufruire dei sopra indicati servizi, tutti coloro che daranno comunicazione ai seguenti numeri. tel/fax 0832.934183 – cell. 333.2939630 entro e non oltre il 19 febbraio p.v., con l’indicazione della Società Sportiva di appartenenza, del numero di persone, dell’orario in cui intendono raggiungere la sede di gara e, infine, dell’orario presunto di partenza successiva alla fine della gara.

Sede di gara

Palazzetto dello Sport Istituto Tecnico Commerciale “Vittorio Bachelet”

Via F. Verdesca -73043 Copertino (LE)-

Di fronte al Palazzetto dello Sport è presente il bar-pizzeria “Fiorito”, convenzionato per la manifestazione.



Norme generali

Alla Finale Nazionale accedono i primi 8 Atleti di ogni categoria, maschile e femminile, risultanti dalla Classifica Generale d'Ufficio predisposta dalla Segreteria Federale e pubblicata sul sito federale www.federpesistica.it

Programma orario di gara provvisorio

Data		Categorie	Inizio/Fine Peso	Inizio Gara
SAB	25 febbraio	56/62	07.00/08.00	09.00
		69/77	10.00/11.00	12.00
		85/94	13.00/14.00	15.00
		105/+105	16.00/17.00	18.00
DOM	26 febbraio	48/53	07.00/08.00	09.00
		58/63	08.30/09.30	10.30
		69/75	10.00/11.00	12.00
		+75	13.00/14.00	15.00

N.B. 1: Il programma orario delle gare femminili, è suscettibile di possibili variazioni in base al numero di Atlete partecipanti. Ogni variazione di orario sarà, comunque, comunicata tempestivamente a tutti gli interessati direttamente in sede di gara.

N.B. 2: Tutte le operazioni di peso, maschili e femminili, si terranno presso la sede di gara.

Convenzioni alberghiere:

GRAND HOTEL TIZIANO E DEI CONGRESSI

Viale Porta d'Europa -73100 Lecce-

Tel: 0832/272111

Fax: 0832/272841

E-mail: info@grandhoteltiziano.it

Sito Web: www.grandhoteltiziano.it

Prezzi (tariffe camere con trattamento di pernottamento e prima colazione):

CAMERE STANDARD:

- ✓ Camera Classic Singola/Doppia uso matrimoniale: € 65,00 (p/camera al giorno)
- ✓ Camera Classic Doppia: € 80,00 (p/camera al giorno)

CAMERE SUPERIOR DEUXE:

- ✓ Camera Superior Doppia/Uso singola: € 100,00 (p/camera al giorno)
- ✓ Camera Superior doppia € 120,00 (p/camera al giorno)

Sulle tariffe B&B sopra indicate, sono inclusi i seguenti servizi:

- ✓ Breakfast Buffet
- ✓ Garage
- ✓ Piscina scoperta
- ✓ Quotidiano Nazionale
- ✓ City bike
- ✓ Spazio per peso prova

Supplemento pasto: € 15,00 (composto da un primo piatto, secondo con contorno, frutta ed acqua)

Percorso benessere nella CitySpa di ultimissima generazione:

€ 10,00 per persona, comprendente l'utilizzo del bagno turco, sauna, doccia emozionale e piscina idromassaggio. E' possibile visitare il Centro Spa al seguente sito: www.ghtcityspa.it

N.B.: Al fine di potere usufruire del trattamento tariffario convenzionato, è necessario fare riferimento all'evento all'atto della prenotazione.

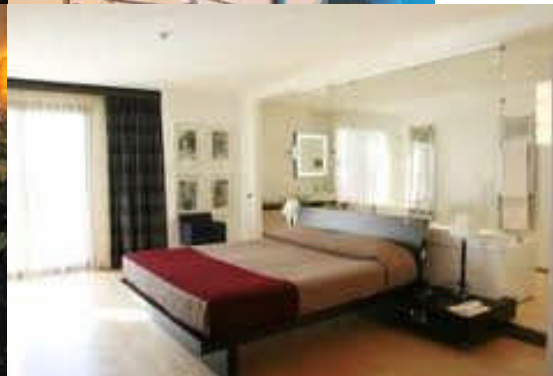
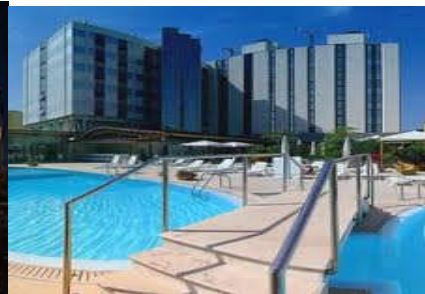

Come raggiungere Copertino:

Per coloro che arriveranno in aereo all'aeroporto di Brindisi si fa presente che tutte le navette effettuano la fermata in viale P. D'Europa adiacente l'Hotel Tiziano.



Autolinea Regionale: LECCE - BRINDISI AEROPORTO



Orario giornaliero in vigore dal 30 ottobre 2011

		Giorn	Giorn	Giorn	Giorn	Giorn	Giorn	Giorn	Giorn	Giorn
note						(1)			(1)	(1)
LECCE (L.go Carmelo Bene)	p.	5.35	7.30	10.00	10.55	12.25	13.50	15.50	17.55	20.15
BRINDISI Aeroporto	a.	6.10	8.10	10.40	11.35	13.05	14.30	16.30	18.35	20.55

		Giorn	Giorn	Giorn	Giorn	Giorn	Giorn	Giorn	Giorn	Giorn
note						(1)			(1)	(1)
BRINDISI Aeroporto	p.	6.30	9.00	11.20	12.45	13.45	15.00	17.00	19.05	23.15
LECCE (L.go Carmelo Bene)	a.	7.10	9.40	12.00	13.25	14.25	15.40	17.40	19.45	23.55

GIOR= Si effettua tutti i giorni

Dove comprare il biglietto:

Agenzia Viaggi ELIOS TOURS - Via Salandra, 9
Agenzia Viaggi MAZZINI - P.za Mazzini
Ag. Theutra (L.ga Carmelo Bene - ex Foro Boario)
Garden Coffee - Via Adriatica, 16
Boutique FLUXA - Aeroporto Casale
A bordo dell'autobus

(1) Corsa esercitata da SEAT Srl per conto di SITA SUD Srl

Tariffa di c.s. € 6,00

Orari ed informazioni su www.sitabus.it
Infotel anche al n° 0832/256124

Autolinee Cittadine

Per coloro che arriveranno invece in treno presso la stazione ferroviaria di Lecce si raccomanda di prendere i bus n° 11, 35 e 36 i quali effettuano il tratto di percorrenza che porta dalla stazione ferroviaria a viale P. D'Europa (adiacente all'Hotel Tiziano).

MAPPA

